

> Evolución de la
**Distribución del
Ingreso en Tucumán**

PRIMER TRIMESTRE 2024



INFORME TÉCNICO, AÑO 2024

Sector Sociedad
Evolución de la distribución del ingreso en
Tucumán
Primer Trimestre 2024
Dirección de Estadística de la Provincia (DEP)
Provincia de Tucumán

Publicación:

Tucumán, 22 de agosto de 2024

Publicaciones de la DEP Tucumán

Las publicaciones editadas por la Dirección de Estadística de la Provincia de Tucumán pueden ser consultadas en www.estadisticatucumangovar y en la repartición ubicada en General Paz 159, (T4000BLC), San Miguel de Tucumán El horario de atención al público es de 8:00 a 13:00

También pueden solicitarse al teléfono (0381) - 4311800

Correo electrónico: dpe@rigtucumangovar

Sitio web: www.estadisticatucumangovar

Signos convencionales:

- * Dato provisorio
- e Dato estimado por extrapolación, proyección o imputación
- Cero absoluto
Dato no registrado
- ... Dato no disponible a la fecha de presentación
- /// Dato que no corresponde presentar
- s Dato confidencial por aplicación de las reglas del secreto estadístico

ÍNDICE

1. Población total..... 4
2. Población ocupada 9
3. Hogares..... 12

EQUIPO DE TRABAJO

Director de Estadística de la Provincia

Antonio Raúl García

Responsable de Indicadores Sociodemográficos

Miguel Ángel Barilaro

Asistentes

Francisco José Urpi

Lourdes Martina Albornoz

Simón Ulises Vargas Ochuza



EVOLUCIÓN DE LA DISTRIBUCIÓN DEL INGRESO EN TUCUMÁN PRIMER TRIMESTRE DE 2024

Conocer y medir la distribución del ingreso y la desigualdad es necesario para comprender fenómenos económicos, tales como el crecimiento de la economía. En el marco del debate sobre cuestiones distributivas, la desigualdad de ingresos es considerada uno de los principales problemas que enfrentan las sociedades en la actualidad. Por todo esto, resulta de gran importancia contar con información que refleje la situación actual de la provincia y haga posible el análisis de las variables distributivas.

La distribución del ingreso surge de los datos proporcionados por la Encuesta Permanente de Hogares (EPH). La EPH lleva a cabo un relevamiento exhaustivo de los ingresos de los hogares, para lo cual realiza un conjunto de preguntas destinadas a indagar las distintas fuentes de ingreso, tanto de las personas en forma individual como de los hogares en su conjunto. Los ingresos relevados provienen tanto de fuentes laborales, ya sean de ocupados asalariados o independientes, como no laborales, principalmente jubilaciones y pensiones, y subsidios.

En este informe se presentan los principales indicadores de la distribución del ingreso para el aglomerado Gran Tucumán - Tafí Viejo referidos al primer trimestre de 2024. Se incluye la distribución por deciles de distintos conceptos de ingreso (individual, de la ocupación principal, total familiar y per cápita familiar) para la población total, la población ocupada y los hogares. Adicionalmente, se presentan series de indicadores de desigualdad tales como el coeficiente de Gini y brechas de ingreso.

1. Población total

1.1 Población total según ingreso per cápita familiar

La población total del aglomerado Gran Tucumán - Tafí Viejo, estimada a partir de la EPH, es 921.626 habitantes.

En la tabla 1 se presenta la distribución del ingreso en el aglomerado según el ingreso per cápita familiar de sus hogares. El ingreso medio para el total de la población es \$159.179, según el ingreso familiar per cápita. Cabe destacar que el 10,0% de menores ingresos recibe 2,6% de los ingresos totales, mientras que el 10,0% de mayores ingresos recibe 28,8%.

Según la Organización para la Cooperación Económica y el Desarrollo (OCDE), se establece que la clase media es aquella familia cuyos ingresos se sitúan entre el 75% y el 200% del ingreso per cápita familiar. La clase baja se sitúa por debajo del 75%, y la clase alta por encima del 200%. Teniendo en cuenta esto, la clase baja se encuentra entre el primer y quinto decil, la clase media se encuentra entre el sexto y noveno decil, y la clase alta en el décimo decil.

Tabla 1 - Población según escala de ingreso per cápita familiar Aglomerado Gran Tucumán - Tafí Viejo primer trimestre de 2024.

Decil	Escala de ingreso		Población		Ingreso per cápita familiar			
	Desde \$	Hasta \$	Población por decil	Porcentaje de personas %	Ingreso total por decil \$	Porcentaje del ingreso %	Ingreso medio por decil \$	Mediana por decil \$
1	0	54.000	92.384	10	3.759.987	2,6	40.700	42.000
2	54.000	71.667	92.282	10	5.877.364	4,0	63.689	64.333
3	71.667	86.667	92.243	10	7.401.978	5,0	80.244	81.000
4	86.667	100.325	91.797	10	8.661.702	5,9	94.357	95.714
5	100.325	119.200	92.493	10	10.165.842	6,9	109.909	112.000
6	119.200	140.000	91.810	10	11.981.305	8,2	130.501	130.857
7	140.000	177.500	92.173	10	14.600.083	10,0	158.399	160.000
8	177.500	218.000	92.284	10	18.189.514	12,4	197.104	196.875
9	218.000	295.000	92.457	10	23.775.870	16,2	257.156	256.429
10	295.000	2.250.000	91.703	10	42.289.556	28,8	461.158	380.000
Población total (1)			921.626	100	146.703.202	100	159.179	119.200

(1) Las diferencias en los totales de población y de ingresos entre los distintos cuadros se deben al uso de los diferentes ponderadores correspondientes en cada caso

Fuente: Dirección Estadística de la Provincia (DEP), en base a la Encuesta Permanente de Hogares (EPH) de INDEC

La tabla 2 muestra la brecha de ingresos por medianas y promedios del ingreso per cápita familiar de la población. La brecha de ingresos es la razón entre el promedio (o mediana) del ingreso per cápita familiar del decil con mayores ingresos (decil 10) y el promedio (o mediana) del ingreso per cápita familiar del decil con menores ingresos (decil 1).

La brecha de ingresos nos permite ver el grado de discrepancia entre el decil de ingresos mayores y aquel de menores ingresos (representa cuantas veces obtiene el primero, el ingreso del segundo). Si bien no permite ver qué ocurre al interior de esos deciles, ni lo que ocurre en los deciles medios, resulta una aproximación a la distribución del ingreso, ya que sociedades más igualitarias tienen un valor de brecha de ingreso menor.

En el primer trimestre de 2024, la brecha de ingresos por promedios del ingreso per cápita familiar es 10. Esto quiere decir que por cada peso que recibe una persona del decil de menores ingresos, una persona perteneciente al decil de mayores ingresos recibe, en promedio, 10 pesos.

Tabla 2 - Brecha de ingresos por medianas y promedios del ingreso per cápita familiar de la población Aglomerado Gran Tucumán - Tafí Viejo. Evolución primer trimestre 2020 - primer trimestre 2024.

	2020		2021				2022				2023			2024		
	2 Trim.	3 Trim.	4 Trim.	1 Trim.	2 Trim.	3 Trim.	4 Trim.	1 Trim.	2 Trim.	3 Trim.	4 Trim.	1 Trim.	2 Trim.	3 Trim.	4 Trim.	1 Trim.
Mediana decil 10/decil 1	12	13	10	13	10	9	10	10	9	9	9	9	8	9	8	9
Promedio decil 10/decil 1	16	14	15	17	14	12	11	12	11	11	11	11	11	11	10	11

Fuente: Dirección Estadística de la Provincia (DEP), en base a la Encuesta Permanente de Hogares (EPH) de INDEC.

Para la comparación en el tiempo debe tenerse en cuenta que el aguinaldo es captado e incluido en el ingreso del hogar en el momento de ser percibido. Esto implica que los trimestres 1 y 3 de cada año están afectados por esta fuente de ingresos, mientras que los trimestres 2 y 4 no lo están. Por este motivo, en las tablas 3 y 4 se presentan las brechas de ingresos correspondientes a los trimestres sin aguinaldo y con aguinaldo, respectivamente.

Tabla 3 - Brecha de ingresos por medianas y promedios del ingreso per cápita familiar de la población. Trimestres sin aguinaldo. Aglomerado Gran Tucumán - Tafí Viejo. Evolución segundo trimestre 2018 – cuarto trimestre 2023.

	2018		2019		2020		2021		2022		2023	
	2 Trim.	4 Trim.	2 Trim.	4 Trim.	2 Trim.	4 Trim.	2 Trim.	4 Trim.	2 Trim.	4 Trim.	2 Trim.	4 Trim.
Mediana decil 10/decil 1	11	9	8	12	12	10	10	10	9	9	8	8
Promedio decil 10/decil 1	13	13	11	14	16	15	14	11	11	11	11	10

Fuente: Dirección Estadística de la Provincia (DEP), en base a la Encuesta Permanente de Hogares (EPH) de INDEC.

Tabla 4 - Brecha de ingresos por medianas y promedios del ingreso per cápita familiar de la población. Trimestres con aguinaldo. Aglomerado Gran Tucumán - Tafí Viejo. Evolución tercer trimestre 2018 - primer trimestre 2024.

	2018		2019		2020		2021		2022		2023		2024
	3 Trim.	1 Trim.	3 Trim.	1 Trim.	3 Trim.	1 Trim.	3 Trim.	1 Trim.	3 Trim.	1 Trim.	3 Trim.	1 Trim.	
Mediana decil 10/decil 1	10	14	12	12	13	13	9	10	9	9	9	9	9
Promedio decil 10/decil 1	14	16	14	13	14	17	12	12	11	11	11	11	11

Fuente: Dirección Estadística de la Provincia (DEP). INDEC, Encuesta Permanente de Hogares (EPH).

El **coeficiente de Gini** se utiliza para medir la desigualdad en los ingresos. Es un número entre 0 y 1, en donde 0 se corresponde con la perfecta igualdad (todos tienen los mismos ingresos) y el valor 1 se corresponde con la perfecta desigualdad (una persona tiene todos los ingresos y los demás ninguno).

En el primer trimestre de 2024, el coeficiente de Gini es de 0,382 en el aglomerado Gran Tucumán - Tafí Viejo. En el gráfico 1 puede observarse la evolución de este indicador.

Gráfico 1 - Coeficiente de Gini del ingreso per cápita familiar de las personas. Aglomerado Gran Tucumán - Tafí Viejo. Segundo trimestre 2016 – primer trimestre 2024.

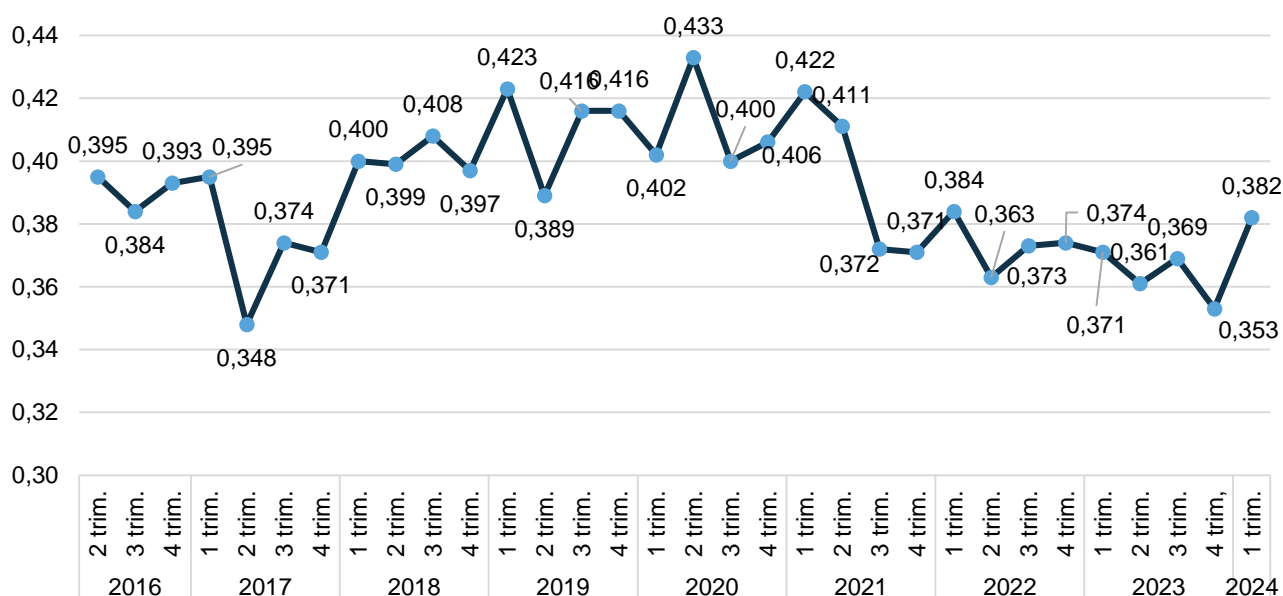

Fuente: Dirección Estadística de la Provincia (DEP), en base a la Encuesta Permanente de Hogares (EPH) de INDEC.

1.2 Población total según ingreso individual

El ingreso total individual comprende las diversas fuentes de ingreso individual, tanto los ingresos laborales (provenientes del trabajo) como los no laborales (jubilaciones y pensiones, subsidios, entre otros).

Se presenta en la tabla 5 la distribución de personas según escala de ingreso individual. Se excluye de esta escala a la población sin ingresos individuales, que representa 36,5% de la población total.

Tabla 5 - Población total según escala de ingreso individual. Aglomerado Gran Tucumán - Tafí Viejo. Primer trimestre de 2024.

Decil	Escala de ingreso		Población		Ingresos individuales		
	Desde	Hasta	Población por decil	Porcentaje de personas	Ingreso Total por decil (en miles)	Porcentaje del ingreso	Ingreso medio por decil
	\$	\$		%	\$	%	\$
1	4.000	57.000	58.621	10,0	1.706.871	1,2	29.117
2	60.000	99.000	58.339	10,0	4.516.697	3,1	77.422
3	99.000	140.000	58.393	10,0	6.894.805	4,7	118.076
4	140.400	165.600	58.566	10,0	9.104.166	6,3	155.451
5	166.000	200.000	58.268	10,0	10.707.684	7,4	183.766
6	200.000	237.500	58.205	10,0	12.345.262	8,5	212.100
7	238.000	297.000	58.389	10,0	15.256.056	10,5	261.283
8	297.500	360.000	58.244	10,0	18.526.712	12,8	318.088
9	360.000	495.000	58.370	10,0	24.455.716	16,8	418.978
10	495.000	2.250.000	58.288	10,0	41.744.662	28,7	716.179
Población con ingresos ⁽¹⁾ ⁽²⁾			583.683	63,3	145.258.632	100,0	248.866
Población sin ingresos			336.197	36,5			
No respuesta individual ⁽³⁾			1.738	0,2			
Población total ⁽⁴⁾			921.618	100,0			

⁽¹⁾ Las diferencias en los totales de población y de ingresos entre los distintos cuadros se deben al uso de los diferentes ponderadores correspondientes en cada caso.

⁽²⁾ La suma del porcentaje de población por decil corresponde al total de población con ingresos distinto a 100 por redondeo.

⁽³⁾ En hogar respuesta.

⁽⁴⁾ Porcentaje de personas distinto a 100 por redondeo.

Fuente: Dirección Estadística de la Provincia (DEP), en base a la Encuesta Permanente de Hogares (EPH) de INDEC.

La población con ingreso individual se compone por un 51,8% por mujeres y 48,2% por varones. La distribución de ingresos según escala de ingreso individual por sexo se presenta en la tabla 6.

La brecha de género del ingreso se calcula como el cociente entre el ingreso medio de las mujeres y el ingreso medio de los varones. En el primer trimestre de 2024, la brecha de género del ingreso total individual es 0,79. Esto quiere decir que por cada 100 pesos que gana en promedio un varón, una mujer gana 79.

Por otro lado, la brecha de ingresos entre el primer y el último decil es menor entre los varones (25,7) que entre las mujeres (24,4).

Tabla 6 - Población total según escala de ingreso individual por sexo. Aglomerado Gran Tucumán
- Tafí Viejo. Primer trimestre de 2024.

Decil	Población			Porcentaje de población ⁽³⁾			Ingreso total por decil (en miles)			Porcentaje del ingreso ⁽³⁾			Ingreso medio por decil	
	Total	Varo- nes	Muje- res	Total	Varo- nes	Muje- res	Total	Varones	Mujeres	Total	Varo- nes	Muje- res	Varo- nes	Muje- res
				%	%	%	\$	\$	\$	%	%	%	\$	\$
1	58.621	27.057	31.564	10	4,6	5,4	1.706.871	735.885	970.986	1,2	0,5	0,7	27.198	30.762
2	58.339	22.173	36.166	10	3,8	6,2	4.516.697	1.756.766	2.759.931	3,1	1,2	1,9	79.230	76.313
3	58.393	25.412	32.981	10	4,4	5,6	6.894.806	3.005.308	3.889.498	4,7	2,1	2,7	118.263	117.932
4	58.566	21.240	37.326	10	3,6	6,4	9.104.166	3.267.235	5.836.931	6,3	2,2	4,0	153.825	156.377
5	58.268	32.026	26.242	10	5,5	4,5	10.707.684	5.861.483	4.846.201	7,4	4,0	3,3	183.023	184.673
6	58.205	23.096	35.109	10	4,0	6,0	12.345.262	4.853.839	7.491.423	8,5	3,3	5,2	210.159	213.376
7	58.389	23.753	34.636	10	4,1	5,9	15.256.056	6.149.762	9.106.294	10,5	4,2	6,3	258.905	262.914
8	58.244	35.321	22.923	10	6,1	3,9	18.526.712	11.172.339	7.354.373	12,8	7,7	5,1	316.309	320.829
9	58.370	38.054	20.316	10	6,5	3,5	24.455.716	16.021.863	8.433.853	16,8	11,0	5,8	421.030	415.134
10	58.288	38.907	19.381	10	6,7	3,3	41.744.662	27.185.354	14.559.308	28,7	18,7	10,0	698.727	751.216
Población con ingresos ⁽¹⁾	583.683	287.039	296.644	63,3	31,1	32,2	145.258.632	80.009.833	65.248.799	100,0	55,1	44,9	278.742	219.957
Población sin ingresos	336.197	157.031	179.166	36,5	17,0	19,4								
No respuesta individual ⁽²⁾	1.738	414	1.324	0,2	0,0	0,1								
Población total	921.618	444.484	477.134	100,0	48,2	51,8								

⁽¹⁾ La suma del porcentaje de población por decil corresponde al total de población con ingresos no suma 100 por redondeo.

⁽²⁾ En hogar respuesta.

⁽⁴⁾ Ver los totales en la tabla 5.

Fuente: Dirección Estadística de la Provincia (DEP), en base a la Encuesta Permanente de Hogares (EPH) de INDEC.

El gráfico 2 presenta los deciles de ingreso total individual por sexo y permite observar la composición de este ingreso según fuente (laboral o no laboral).

En promedio, 55,2% de los ingresos totales de las mujeres son laborales. Mientras que los ingresos laborales representan 78,8% de los ingresos totales de los varones.

En el caso de las mujeres, puede destacarse que la proporción de ingresos no laborales supera a la de laborales en 4 de los 10 deciles. En los últimos 2 deciles, la proporción de ingresos que provienen de fuentes no laborales no supera el 35%.

También, la mayor parte del ingreso de los varones corresponde a ingresos laborales en todos los deciles. El decil que representa la mayor proporción de ingresos no laborales es el número 1.

Gráfico 2 - Población total según escala de ingreso individual por fuente y sexo. Aglomerado Gran Tucumán - Tafí Viejo. Primer trimestre de 2024.

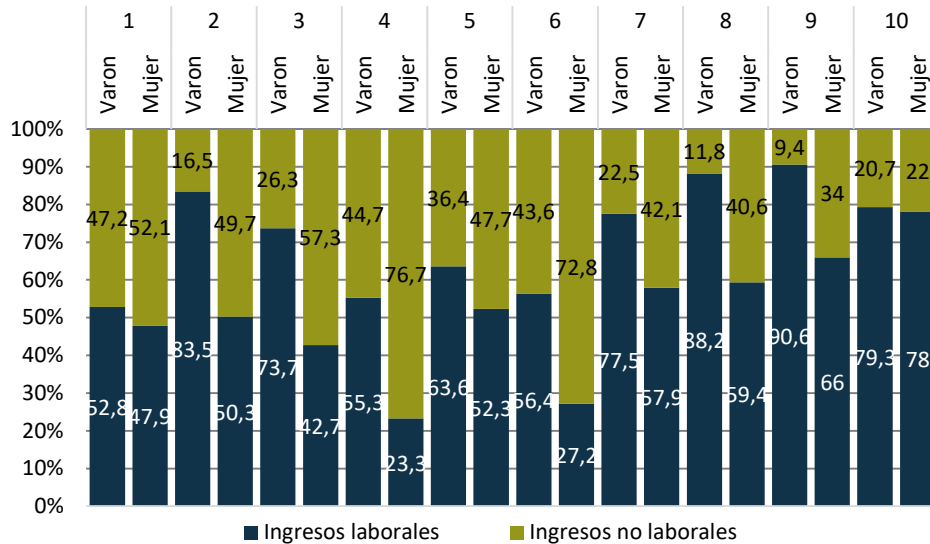

Fuente: Dirección Estadística de la Provincia (DEP), en base a la Encuesta Permanente de Hogares (EPH) de INDEC.

2. Población ocupada

2.1 Población ocupada según ingreso de la ocupación principal

Población ocupada es el conjunto de personas que tienen por lo menos una ocupación, es decir, que en la semana de referencia han trabajado como mínimo una hora (en una actividad económica). El conjunto de ocupados abarca a los trabajadores dependientes (asalariados), independientes (patrones y cuenta propia) y trabajadores familiares sin remuneración.

La población ocupada del aglomerado Gran Tucumán - Tafí Viejo en el primer trimestre de 2024, estimada a partir de la EPH, es 381.868 personas (41,5% de la población total).

La distribución del ingreso de la ocupación principal en la población ocupada del aglomerado se muestra en la tabla 7. El ingreso promedio de la población ocupada es \$221.936.

La brecha de ingresos de la ocupación principal para la población ocupada es 18. Por cada 18 pesos que recibe en promedio un ocupado del decil de mayores ingresos en su ocupación principal, un ocupado perteneciente al decil de menores ingresos recibe 1.

Tabla 7 - Población ocupada según escala de ingreso de la ocupación principal. Aglomerado Gran Tucumán - Tafí Viejo. Primer trimestre de 2024.

Decil	Escala de ingreso		Población		Ingresos de la ocupación principal		
	Desde	Hasta	Población por decil	Porcentaje de personas	Ingreso total por decil (en miles)	Porcentaje del ingreso	Ingreso medio por decil
	\$	\$		%	\$	%	\$
1	3.500	56.000	37.085	10,1	1.227.980	1,5	33.113
2	56.000	80.000	36.273	9,9	2.501.469	3,1	68.962
3	80.000	100.000	37.044	10,1	3.487.280	4,3	94.139
4	100.000	150.000	36.490	10	4.830.802	5,9	132.387
5	150.000	200.000	36.511	10	6.450.385	7,9	176.670
6	200.000	230.000	36.934	10,1	7.601.372	9,3	205.810
7	230.000	280.000	36.604	10	9.242.579	11,4	252.502
8	280.000	300.000	36.510	10	10.796.555	13,3	295.751
9	300.000	400.000	36.674	10	13.217.522	16,2	360.406
10	400.000	2.100.000	36.388	9,9	21.986.522	27	604.224
Ocupados con ingresos (1) (2)			366.513	96	81.342.466	99,9	221.936
Ocupados sin ingresos			15.355	4			
Población Ocupada			381868	100			

(¹) La suma del porcentaje de población ocupada por decil corresponde al total de población ocupada con ingresos.

(²) La suma del porcentaje de población por decil corresponde al total de población con ingresos no suma 100 por redondeo.

Fuente: Dirección Estadística de la Provincia (DEP), en base a la Encuesta Permanente de Hogares (EPH) de INDEC.

2.2 Población asalariada según ingreso de la ocupación principal

Los ocupados pueden pertenecer a distintas categorías ocupacionales. Aquellos trabajadores que se desempeñan bajo las condiciones fijadas por un empleador (dependientes) corresponden a la categoría de asalariados.

En el aglomerado Gran Tucumán - Tafí Viejo, la población asalariada está compuesta por 275.249 personas. De esta manera, 72,1% de la población ocupada del aglomerado es asalariada.

De la población asalariada 98,4% posee ingresos. El ingreso medio de los asalariados es \$233.676. Por cada peso que recibe un asalariado del decil de menores ingresos, un asalariado del decil de mayores ingresos percibe, en promedio, 15. La brecha de ingresos es menor entre la población asalariada que entre todos los ocupados.

Tabla 8 - Población asalariada según escala de ingreso de la ocupación principal. Aglomerado Gran Tucumán - Tafí Viejo. Primer trimestre de 2024.

Decil	Escala de ingreso		Población		Ingresos de la ocupación principal de los asalariados		
	Desde	Hasta	Población por decil	Porcentaje de personas	Ingreso total por decil (en miles)	Porcentaje del ingreso	Ingreso medio por decil
	\$	\$		%	\$	%	\$
1	8.000	63.000	27.110	10,0	1.132.406	1,8	41.771
2	63.000	90.000	27.358	10,1	2.053.415	3,2	75.057
3	90.000	120.000	27.086	10,0	2.782.643	4,4	102.734
4	120.000	180.000	26.924	9,9	4.004.512	6,3	148.734
5	180.000	200.000	27.244	10,1	5.195.724	8,2	190.711
6	200.000	250.000	27.226	10,0	6.002.731	9,5	220.478
7	250.000	290.000	26.922	9,9	7.185.845	11,3	266.914
8	290.000	320.000	27.088	10,0	8.145.104	12,9	300.690
9	320.000	410.000	27.473	10,1	10.182.638	16,1	370.642
10	420.000	1.700.000	26.514	9,8	16.628.362	26,3	627.154
Asalariados con ingresos (1)(2)			270.945	98,4	63.313.380	100,0	233.676
Asalariados sin ingresos			4.304	1,6			
Población asalariada			275.249	100,0			

(1) La suma del porcentaje de población asalariada por decil corresponde al total de población asalariada con ingresos.

(2) En algunos casos, la suma de los porcentajes de población y del ingreso por sexo puede no coincidir con el porcentaje total, debido a que los valores están redondeados a un decimal.

Fuente: Dirección Estadística de la Provincia (DEP), en base a la Encuesta Permanente de Hogares (EPH) de INDEC.

Una alternativa para medir la informalidad, es analizando la tenencia de descuento jubilatorio. Se puede considerar como informal a aquellos asalariados que no tienen descuento jubilatorio como atributo de su puesto de trabajo.

La población asalariada sin descuento jubilatorio en el primer trimestre de 2024, representó 47,6% del total de asalariados.

Tabla 9 - Población asalariada según escala de ingreso de la ocupación principal, por tenencia de descuento jubilatorio. Aglomerado Gran Tucumán - Tafí Viejo. Primer trimestre de 2024.

Decil	Población asalariada ⁽¹⁾		Porcentaje de población asalariada ⁽²⁾			Ingreso de la ocupación principal de los asalariados total por decil (en miles) ⁽¹⁾		Porcentaje del ingreso ⁽³⁾			Ingreso medio por decil ⁽¹⁾	
	Con dto. jubilatorio	Sin dto. jubilatorio	Total	Con dto.	Sin dto.	Con dto. jubilatorio	Sin dto. jubilatorio	Total	Con dto.	Sin dto.	Con dto. jubilatorio	Sin dto. jubilatorio
			%	%	%	\$	\$	%	%	%	\$	\$
1	1.274	25.836	10	0,5	10	32.692	1.099.714	1,8	0,1	1,7	25.661	42.565
2	1.830	25.528	10	0,7	9	147.160	1.906.255	3,2	0,2	3,0	80.415	74.673
3	4.244	22.842	10	1,6	8	440.380	2.342.263	4,4	0,7	3,7	103.765	102.542
4	7.761	19.163	10	2,9	7	1.180.351	2.824.162	6,3	1,9	4,5	152.088	147.376
5	12.909	14.335	10	4,8	5	2.444.336	2.751.388	8,2	3,9	4,3	189.351	191.935
6	20.780	6.446	10	7,7	2	4.654.261	1.348.470	9,5	7,4	2,1	223.978	209.195
7	24.214	2.708	10	8,9	1	6.490.725	695.120	11,3	10,3	1,1	268.057	256.691
8	22.070	5.018	10	8,1	2	6.639.704	1.505.400	12,9	10,5	2,4	300.848	300.000
9	24.288	3.185	10	9,0	1	9.001.958	1.180.680	16,1	14,2	1,9	370.634	370.700
10	24.431	2.083	10	9,0	1	15.583.362	1.045.000	26,3	24,6	1,7	637.852	501.680
Población con ingresos ⁽²⁾⁽³⁾	143.801	127.144	98,4	52,2	46,2	46.614.929	16.698.451	100	73,6	26,4	324.163	131.335
Población sin ingresos	502	3.802	1,6	0,2	1,4							
Población total⁽¹⁾	144.303	130.946	100	52,4	47,6							

⁽¹⁾ Ver los totales y escala de ingreso en la tabla 8.

⁽²⁾ La suma del porcentaje de población asalariada por decil corresponde al total de población asalariada con ingresos.

⁽³⁾ En algunos casos, la suma de los porcentajes puede no coincidir con el porcentaje total debido a que los valores están redondeados a un decimal.

Fuente: Dirección Estadística de la Provincia (DEP), en base a la Encuesta Permanente de Hogares (EPH) de INDEC.

3. Hogares

3.1 Hogares según ingreso total familiar

De acuerdo a las estimaciones, el aglomerado está conformado por 278.228 hogares.

El ingreso total familiar es la suma de los ingresos totales individuales de todos los miembros que componen un hogar e incluye montos no atribuibles a un miembro del hogar en particular. La tabla 10 presenta la distribución de los hogares según la escala de ingreso del ingreso total familiar.

Los hogares con ingreso tienen en promedio un ingreso total familiar de \$530.946. La brecha de ingresos para los hogares según ingreso total familiar es 13,4. Esto quiere decir que por cada peso que percibe un hogar perteneciente al decil de menores ingresos, un hogar del decil de mayores ingresos recibe 13,4 en promedio.

Tabla 10 - Hogares según escala de ingreso total familiar. Aglomerado Gran Tucumán - Tafí Viejo. Primer trimestre de 2024.

Decil	Escala de ingreso		Población				Ingreso total familiar		
	Desde	Hasta	Hogares por decil	Porcentaje de hogares	Población por decil	Porcentaje de personas	Ingreso total por decil (en miles)	Porcentaje del ingreso	Ingreso medio por decil
	\$	\$		%		%	\$	%	\$
1	15.000	162.000	27.736	10,0	49.609	5,4	3.074.747	2,1	110.858
2	163.000	240.000	27.602	10,0	58.516	6,4	5.598.017	3,8	202.812
3	240.000	320.000	27.580	10,0	85.133	9,3	7.834.288	5,3	284.057
4	320.000	375.000	27.771	10,1	93.176	10,1	9.662.145	6,6	347.922
5	377.000	427.000	27.801	10,1	103.053	11,2	11.154.063	7,6	401.211
6	429.000	500.000	27.552	10,0	87.936	9,6	12.812.043	8,7	465.013
7	500.000	590.000	27.796	10,1	96.179	10,5	15.227.862	10,4	547.844
8	590.000	735.000	27.751	10,0	108.483	11,8	18.255.951	12,4	657.848
9	736.000	936.000	27.580	10,0	108.520	11,8	22.848.153	15,6	828.432
10	937.000	3.650.000	27.127	9,8	128.623	14,0	40.235.932	27,4	1.483.243
Total hogares con ingresos (1)(2)			276.296	99,3	919.228	100,1	146.703.202	99,9	530.964
Hogares sin ingresos			1.932	0,7	2.398				
Total hogares			278.228	100,0	921.626				

(1) La suma del porcentaje de hogares por decil corresponde al total de hogares con ingresos.

(2) En algunos casos, la suma de los porcentajes puede no coincidir con el porcentaje total, debido a que los valores están redondeados a un decimal.

Fuente: Dirección Estadística de la Provincia (DEP), en base a la Encuesta Permanente de Hogares (EPH) de INDEC.

La distribución del ingreso de los hogares según su fuente (laboral o no laboral) se muestra en la tabla 11. En promedio, 68,2% de los ingresos de los hogares provienen del trabajo.

Con respecto a la brecha de ingresos, el ingreso no laboral y laboral de los hogares del decil de mayores ingresos es 5 y 21 veces, respectivamente, mayor al que reciben los hogares pertenecientes al decil de menores ingresos.

Los hogares tienen un promedio de 3,3 miembros. Sin embargo, se observa que el número medio de miembros del hogar es menor en los deciles de ingresos más bajos.

La tabla 11 también presenta las relaciones de dependencia. La relación de dependencia según cantidad de ocupados se calcula como el cociente entre la cantidad de personas no ocupadas y la cantidad de personas ocupadas, multiplicado por cien. Mientras que la relación de dependencia según cantidad de perceptores surge del cociente entre la cantidad de personas que no reciben ingresos y aquellas que sí lo hacen, multiplicado por 100. Ambos indicadores expresan, de esta manera, el número de personas que deben ser solventadas económicamente por las personas que disponen de un empleo o perciben ingresos.

Según las estimaciones, en promedio, hay 141 personas no ocupadas cada 100 personas ocupadas y 42 personas sin ingresos por cada 100 personas que perciben ingresos.

Tabla 11 - Hogares según escala de ingreso total familiar por fuente, cantidad de miembros promedio por hogar y relación de dependencia. Aglomerado Gran Tucumán - Tafí Viejo. Primer trimestre de 2024.

Decil	Ingresos de los hogares			Porcentaje de ingresos			Cantidad de miembros promedio por hogar	Relación de dependencia	
	Ingresos totales	Ingresos laborales	Ingresos no laborales	Ingresos totales	Ingresos laborales	Ingresos no laborales		Cantidad de no ocupados cada 100 ocupados	Cantidad de no perceptores cada 100 perceptores
	Miles de \$	Miles de \$	Miles de \$	%	%	%			
1	3.074.747	1.488.518	1.586.229	100	48,4	51,6	1,8	173	53
2	5.598.017	2.200.153	3.397.864	100	39,3	60,7	2,1	167	46
3	7.834.288	4.240.381	3.593.908	100	54,1	45,9	3,1	213	73
4	9.662.145	5.117.720	4.544.425	100	53	47,0	3,4	212	71
5	11.154.063	6.603.850	4.550.213	100	59,2	40,8	3,7	203	74
6	12.812.043	8.129.502	4.682.541	100	63,5	36,5	3,2	145	61
7	15.227.862	11.564.696	3.663.166	100	75,9	24,1	3,5	104	53
8	18.255.951	13.573.804	4.682.147	100	74,4	25,6	3,9	138	68
9	22.848.153	15.629.452	7.218.701	100	68,4	31,6	3,9	112	48
10	40.235.932	31.457.610	8.778.322	100	78,2	21,8	4,7	84	46
Total	146.703.202	100.005.686	46.697.515	100	68,2	31,8	3,3	141	59

Fuente: Dirección Estadística de la Provincia (DEP), en base a la Encuesta Permanente de Hogares (EPH) de INDEC.

3.2. Hogares según ingreso per cápita familiar

El ingreso per cápita familiar se obtiene dividiendo el ingreso total familiar en el número de miembros pertenecientes al hogar.

La tabla 12 muestra la distribución del ingreso en los hogares según la escala del ingreso per cápita familiar. El ingreso per cápita familiar promedio en el primer trimestre de 2024 es \$159.594.

El 10,1% de hogares con menores ingresos (que comprenden 13,1% de la población en hogares con ingresos) recibe un 3,8% de los ingresos, mientras que el 9,9% con mayores ingresos (que comprenden 4,7% de la población) percibe el 18,0% de los ingresos.

Tabla 12 - Hogares según escala de ingreso per cápita familiar. Aglomerado Gran Tucumán - Tafí Viejo. Primer trimestre de 2024.

Decil	Escala de ingreso		Hogares		Población		Ingreso per cápita familiar		
	Desde	Hasta	Hogares por decil	Porcentaje de hogares	Población por decil	Porcentaje de personas	Ingreso total por decil (en miles)	Porcentaje del ingreso	Ingreso medio por decil
	\$	\$		%		%	\$	%	\$
1	8.000	59.429	27935	10,1	120.376	13,1	5.511.822	3,8	45.788
2	60.000	82.750	27885	10,1	120.044	13,1	8.625.073	5,9	71.849
3	83.083	100.000	27134	9,8	114.611	12,5	10.435.171	7,1	91.049
4	100.000	120.000	27911	10,1	112.475	12,2	12.337.346	8,4	109.690
5	121.167	151.667	27500	10,0	104.640	11,4	14.077.097	9,6	134.529
6	151.667	185.000	27877	10,1	84.024	9,1	13.888.980	9,5	165.298
7	186.000	211.250	27427	9,9	70.277	7,6	13.915.921	9,5	198.015
8	211.667	272.000	27768	10,0	73.915	8,0	17.842.671	12,2	241.394
9	275.000	390.000	27604	10,1	76.087	8,3	23.718.951	16,2	311.735
10	395.000	2.250.000	27255	9,9	42.779	4,7	26.350.170	18,0	615.960
Total hogares con ingresos (1)			276.296	10,1	919.228	100	146.703.202	100,2	159.594
Hogares sin ingresos			1932	10,0	2398				
Total hogares			278.228	9,9	921.626				

(1) La suma del porcentaje de hogares por decil corresponde al total de hogares con ingresos.

Fuente: Dirección Estadística de la Provincia (DEP), en base a la Encuesta Permanente de Hogares (EPH) de INDEC.

En la tabla 13 se presenta la distribución del ingreso per cápita familiar de los hogares de acuerdo a su fuente (laboral o no laboral). Adicionalmente, se muestran la cantidad promedio de miembros en el hogar y las relaciones de dependencia.

Al ordenar los hogares de acuerdo a la escala de ingreso familiar per cápita, se observa una relación negativa entre los ingresos y la cantidad de miembros del hogar. En este caso, la diferencia observada es más pronunciada. Los hogares de menores ingresos tienen, en promedio, 4,3 miembros; mientras que los hogares de mayores ingresos están conformados por 1,6 personas, en promedio.

Las relaciones de dependencia varían entre 52 y 278, según ocupados y entre 7 y 127, según perceptores. Ambas relaciones de dependencia son menores en los deciles con mayores ingresos.

Tabla 13 - Hogares según escala de ingreso per cápita familiar por fuente laboral y no laboral, cantidad de miembros promedio del hogar y relación de dependencia. Aglomerado Gran Tucumán - Tafí Viejo. Primer trimestre de 2024

Decil	Ingresos de los hogares			Porcentaje de ingresos			Cantidad de miembros promedio por hogar	Relación de dependencia	
	Ingresos totales	Ingresos laborales	Ingresos no laborales	Ingresos totales	Ingresos laborales	Ingresos no laborales		Cantidad de no ocupados cada 100 ocupados	Cantidad de no perceptores cada 100 perceptores
	Miles de \$	Miles de \$	Miles de \$	%	%	%			
1	5.511.822	2.513.170	2.998.652	100	45,6	54,4	4,3	278	127
2	8.625.073	5.464.672	3.160.401	100	63,4	36,6	4,3	218	111
3	10.435.171	6.193.666	4.241.505	100	59,4	40,6	4,2	215	75
4	12.337.346	8.670.666	3.666.679	100	70,3	29,7	4,0	130	64
5	14.077.097	10.812.153	3.264.944	100	76,8	23,2	3,8	132	71
6	13.888.980	9.862.361	4.026.619	100	71	29	3,0	119	43
7	13.915.921	8.428.174	5.487.747	100	60,6	39,4	2,6	118	33
8	17.842.671	11.381.024	6.461.647	100	63,8	36,2	2,7	102	22
9	23.718.950	18.217.993	5.500.958	100	76,8	23,2	2,8	66	24
10	26.350.170	18.461.807	7.888.363	100	70,1	29,9	1,6	52	7
Total	146.703.202	100.005.686	46.697.515	100	68,2	31,8	3,3	141	59

Fuente: Dirección Estadística de la Provincia (DEP), en base a la Encuesta Permanente de Hogares (EPH) de INDEC.